



# Premesse

Malattia rara (definizione)

Storia naturale lunga

Test altamente protettivo

Elevato potenziale di sovradiagnosi

# Incidenza del cervicocarcinoma (AIRT 2002)

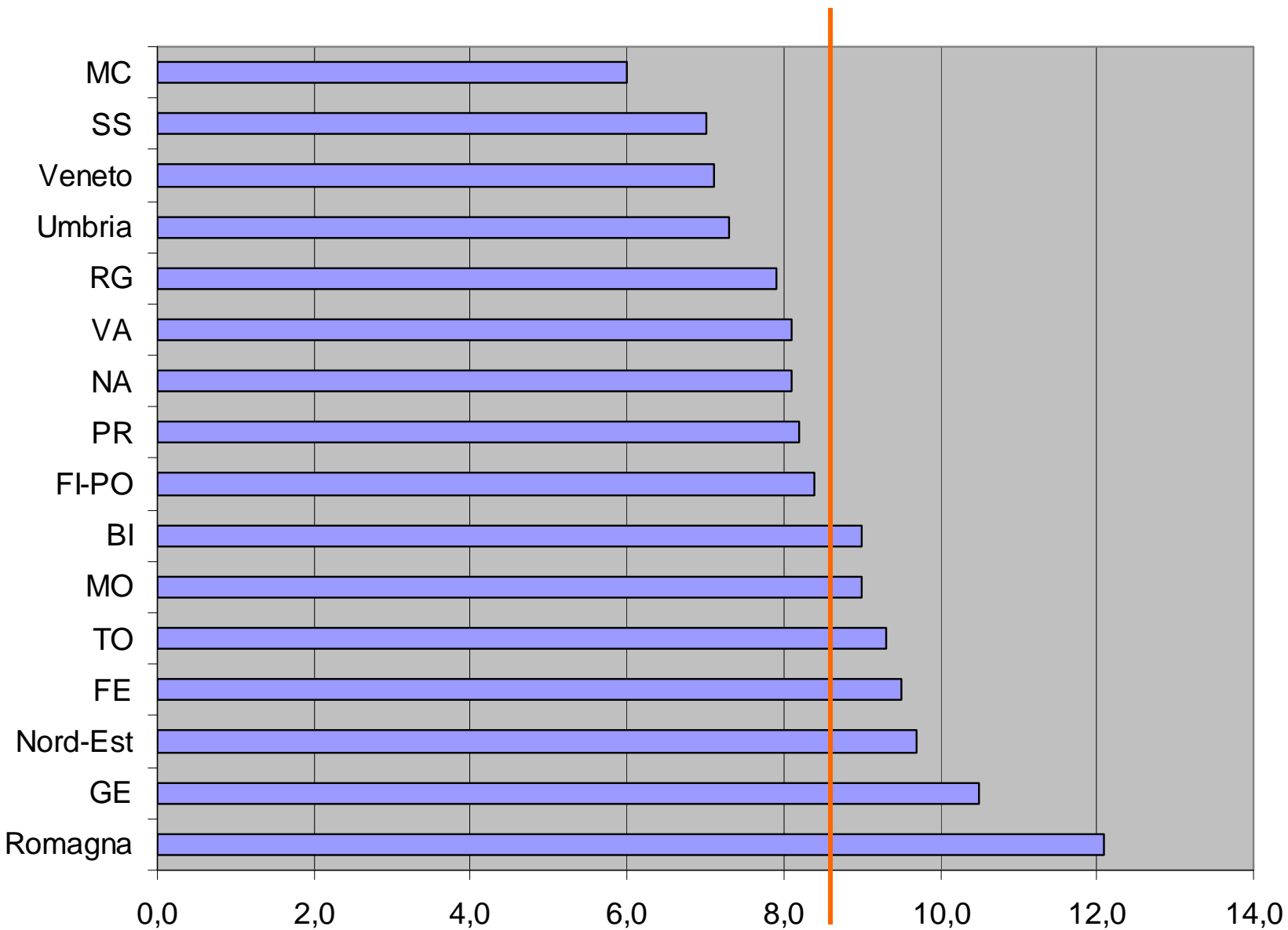

# Copertura? Follow up? Falsi Negativi?

## 22 casi di Cr squamoso invasivo

Svezia – Gaviesborg (1986-87)

|         |                                       |
|---------|---------------------------------------|
| 12 casi | non partecipanti allo screening       |
| 8 casi  | con pap test anormali senza follow up |
| 2 casi  | con pap test normali (falsi negativi) |

# Copertura? Follow up? Falsi Negativi?

## 69 casi di Cr squamoso invasivo

Firenze (1988-89)

|         |  |
|---------|--|
| 53 casi | non partecipanti allo screening o > 5 anni dal test negativo alla diagnosi |
| 12 casi | rifiuto / inadeguatezza di diagnosi / trattamento                          |
| 4 casi  | con pap test normali (falsi negativi)                                      |

# Perché fare lo Screening organizzato di popolazione?

## 1. motivo principale

identificare le persone che non fanno il test

2. verificare il completamento dell'iter diagnostico nelle persone con test anormali

# RR di pap test laureate vs no titolo

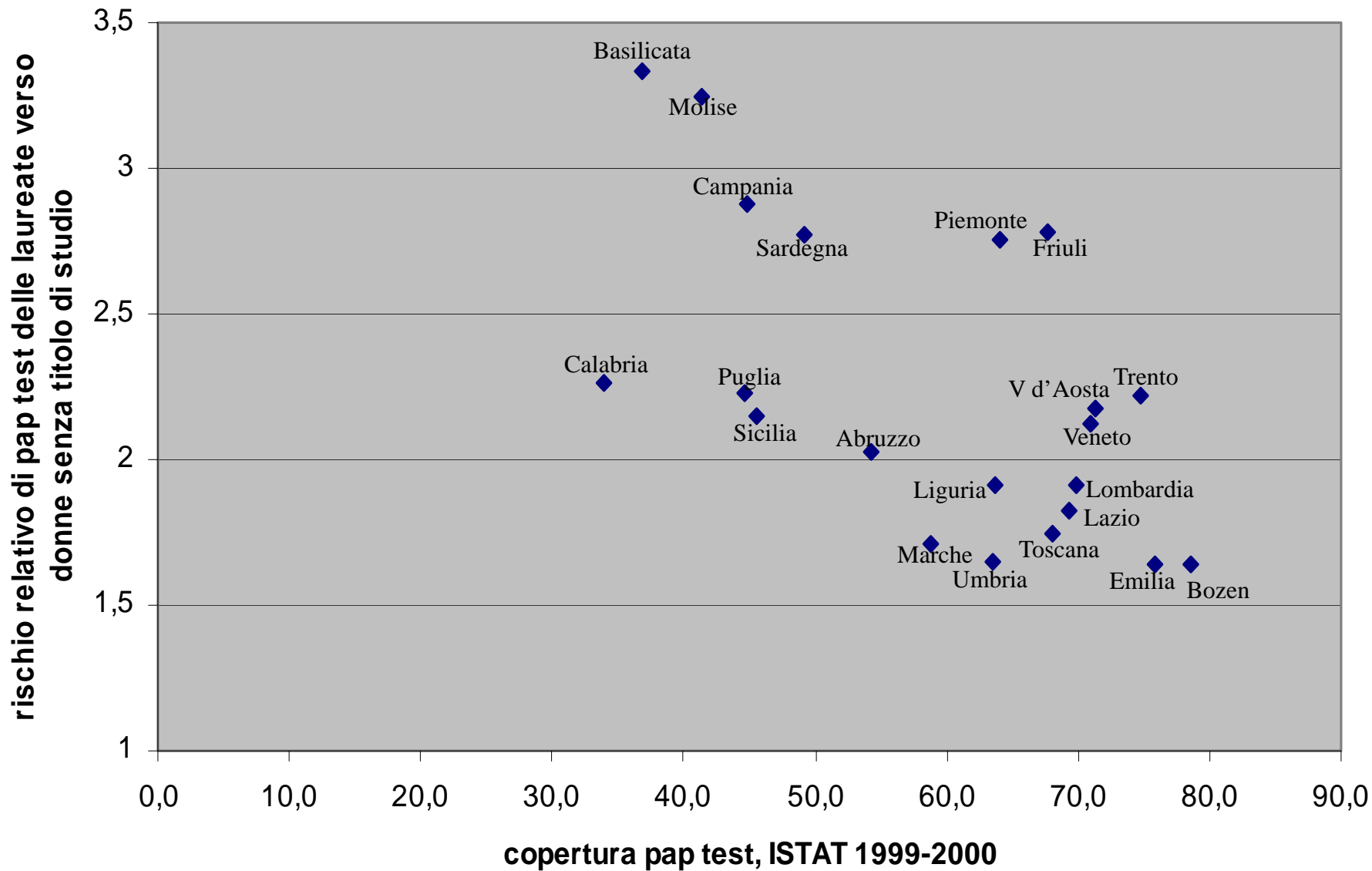

## RR di pap test laureate vs no titolo

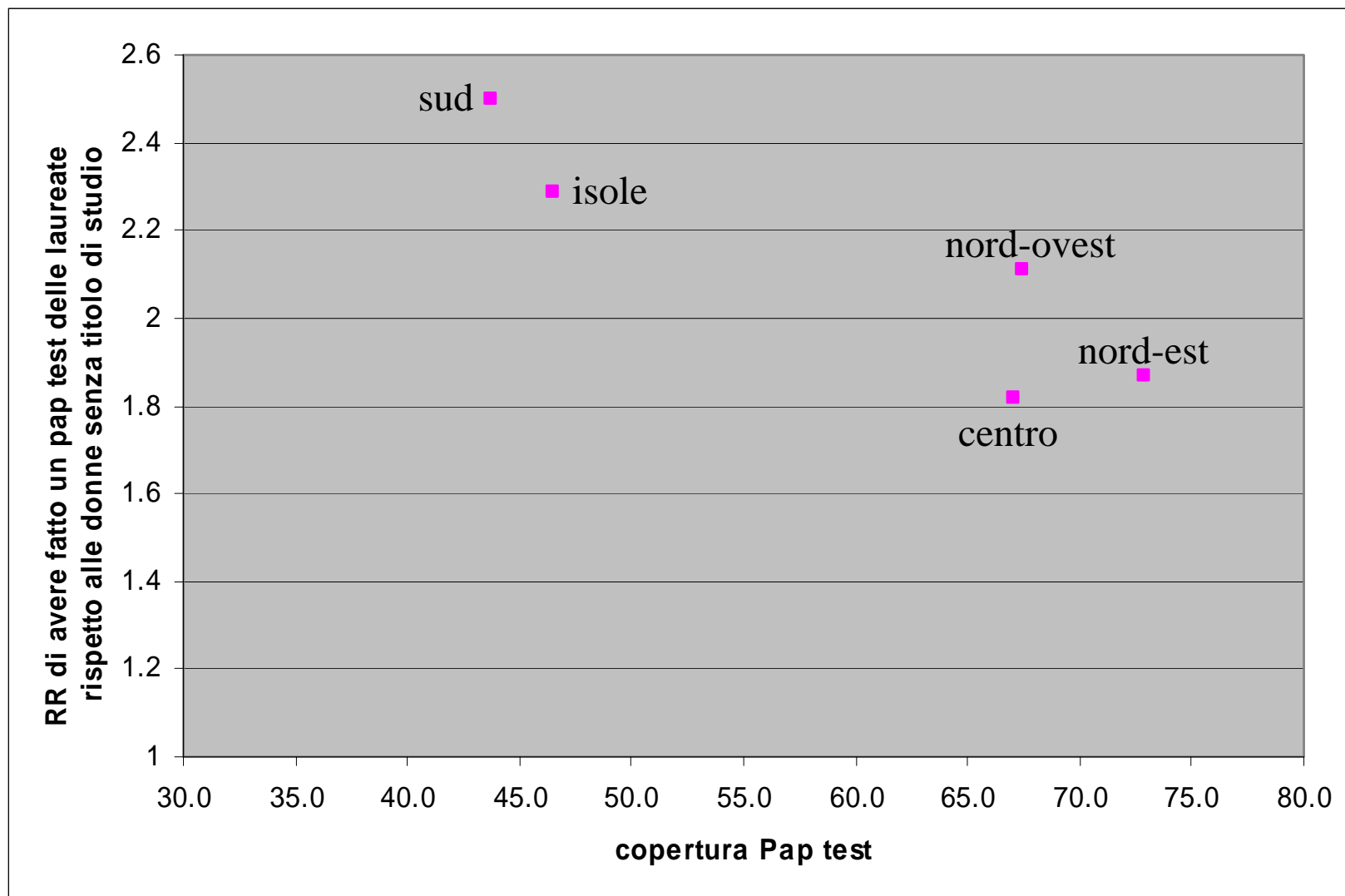



Percentuale invitate su popolazione obiettivo per Regione

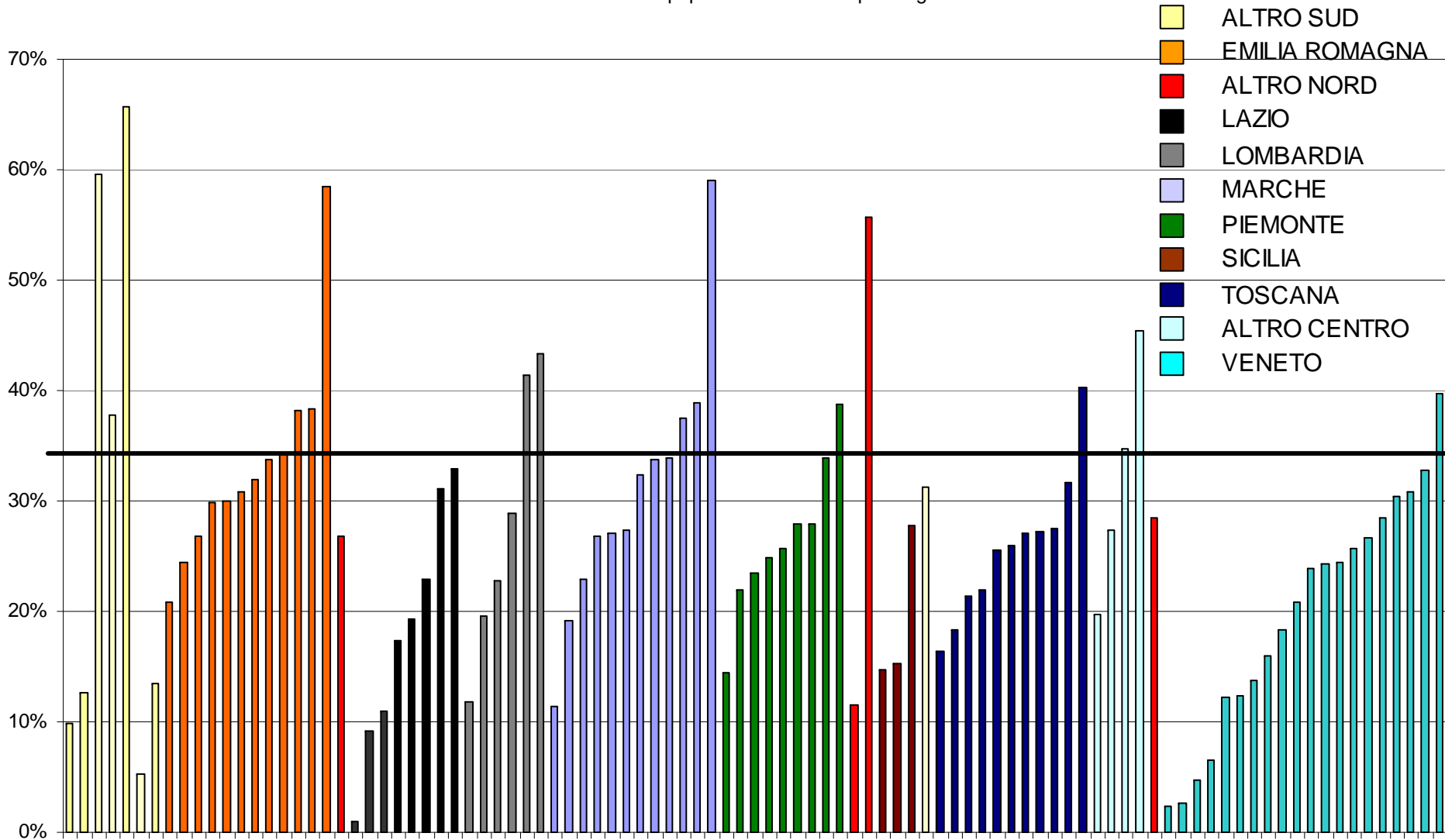

# **Criticità sui dati**

**Capacità di fornire i dati**

**Come si controlla la qualità senza dati?**

# Criticità organizzative

1. Volontà politica

2. Risorse specifiche per l'organizzazione

# Criticità organizzative

1. Identificazione donne eleggibili  
anagrafe affidabile  
problema delle Immigrate
2. Identificazione pap test “spontanei”

# Adesione percentuale all'invito

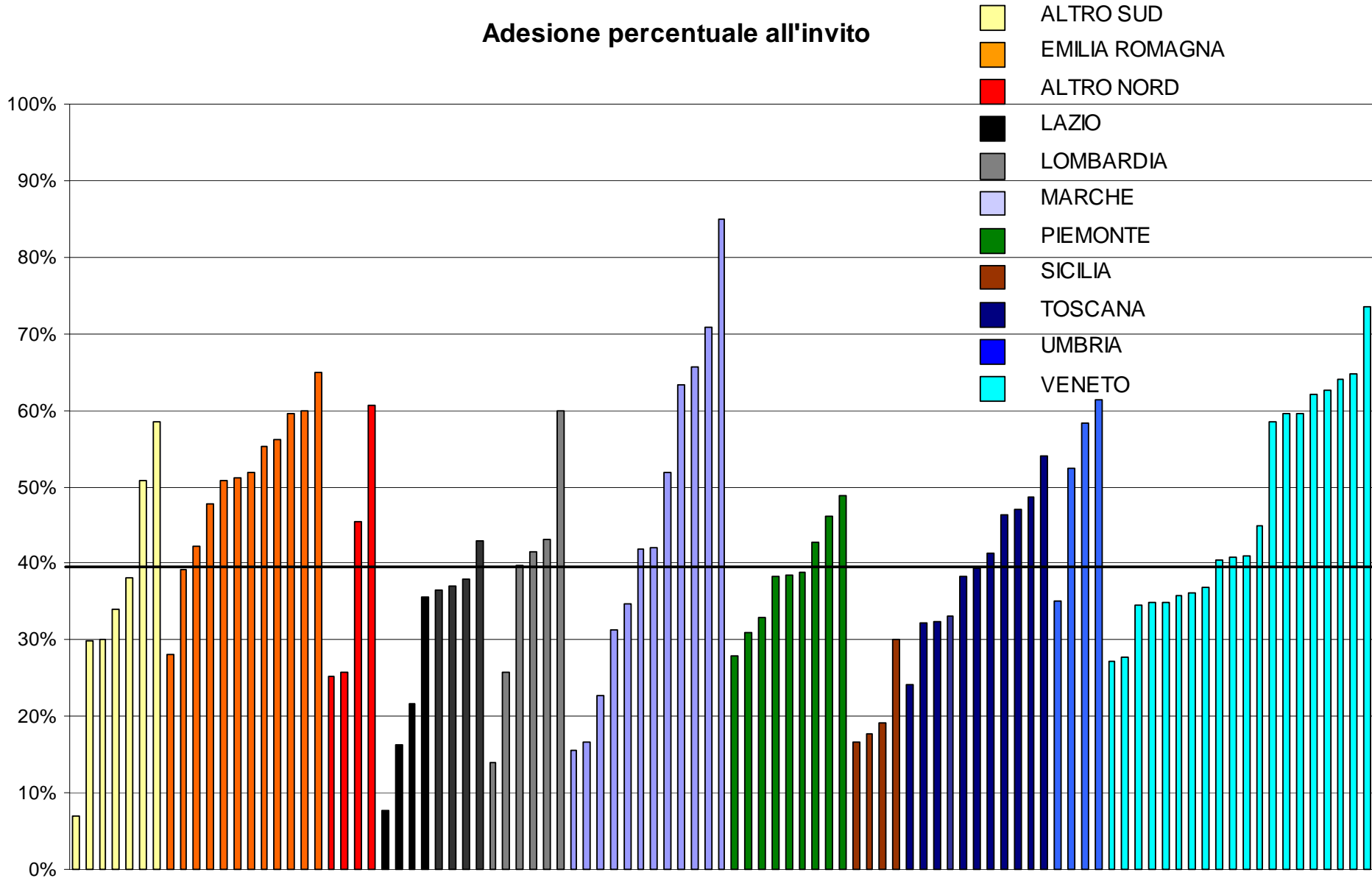

# Criticità compliance

## Immagine del Programma

- \* percezione del Servizio Pubblico
- \* tasso di inadeguati
- \* gestione del secondo livello (tempi, presa in carico, ecc.)
- \* .....

# Criticità compliance

1. Indicazioni contraddittorie alle donne  
Istituzioni, Servizi pubblici, MMG  
Lega Italiana Lotta ai Tumori  
Associazionismo (parte)  
Media
2. Disinformazione interessata su rischio di  
malattia e di test falso negativo  
... ultimi nati : test HPV, super Pap