

# Lo screening citologico in Umbria

M.Marri-A.Di Marco-V.Ranieri



Orvieto 3-4 aprile 2008





25-64 anni  
250.000

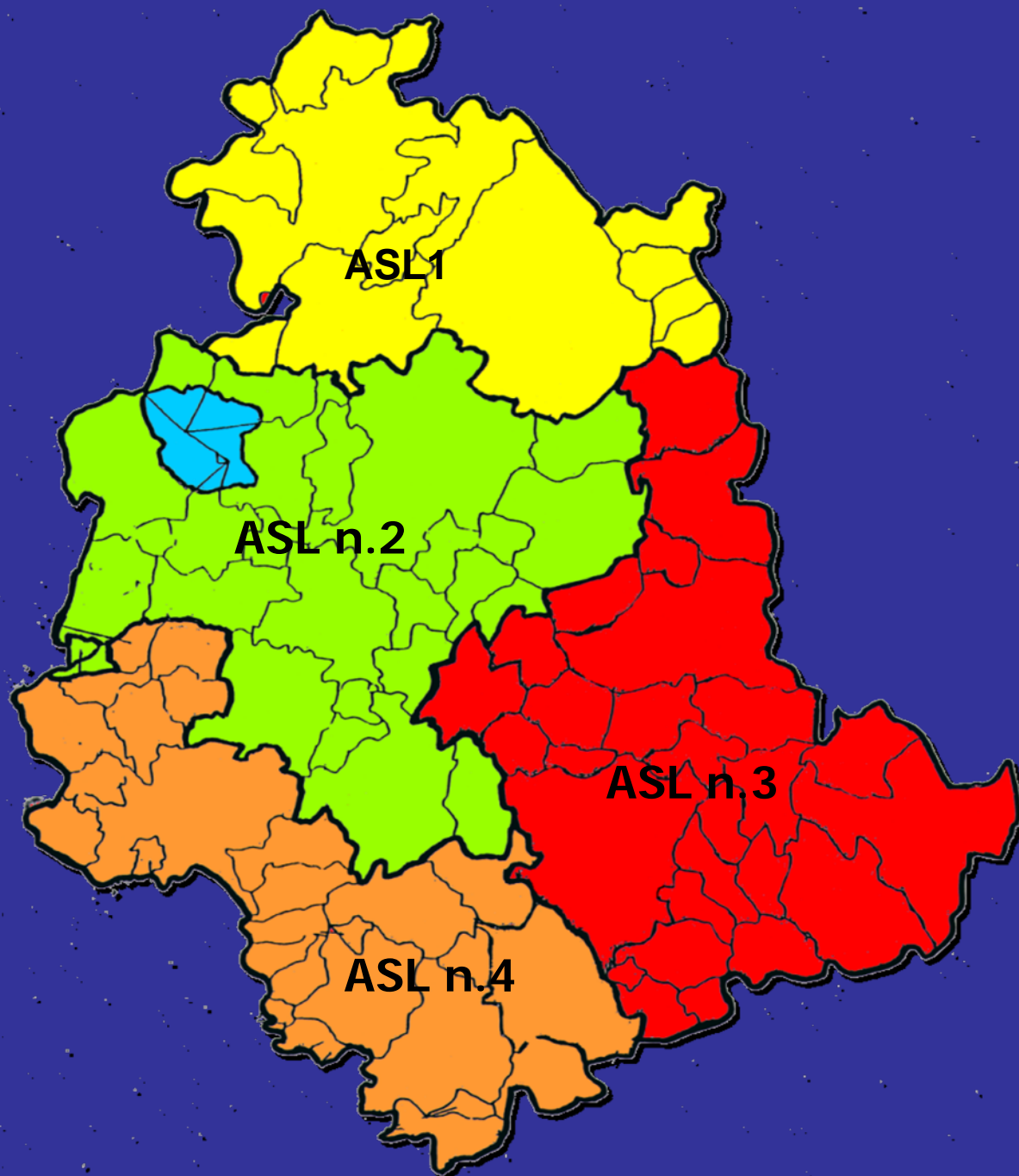



# Centri di igiene e profilassi

**Dal 1970 le provincia di Perugia e di Terni avevano già istituito centri di:**

- **Citologia e colposcopia**
- **Senologia e mammografia**

# Avvio programmi di screening

- **A novembre 1998 il distretto di Orvieto**
- **Nel corso del 1999 tutte le 4 ASL**
- **Popolazione target 247.000**
- **Di cui 65.000 nella provincia di Terni e 182.000 nella provincia di Perugia**

# Indagine ISTAT

**% di donne di 25 anni e più con PapTest  
in assenza di sintomi**

	<b>anno1994</b>	<b>1999-2000</b>
<b>Umbria</b>	<b>53,3</b>	<b>63,5</b>
<b>Centro</b>	<b>58,8</b>	<b>67,1</b>
<b>italia</b>	<b>52,2</b>	<b>60,8</b>

# Incidenza Anni 1994-2004. Regione Umbria.

(Tassi x 100.000 st. sulla popolazione umbra censimento 1991)

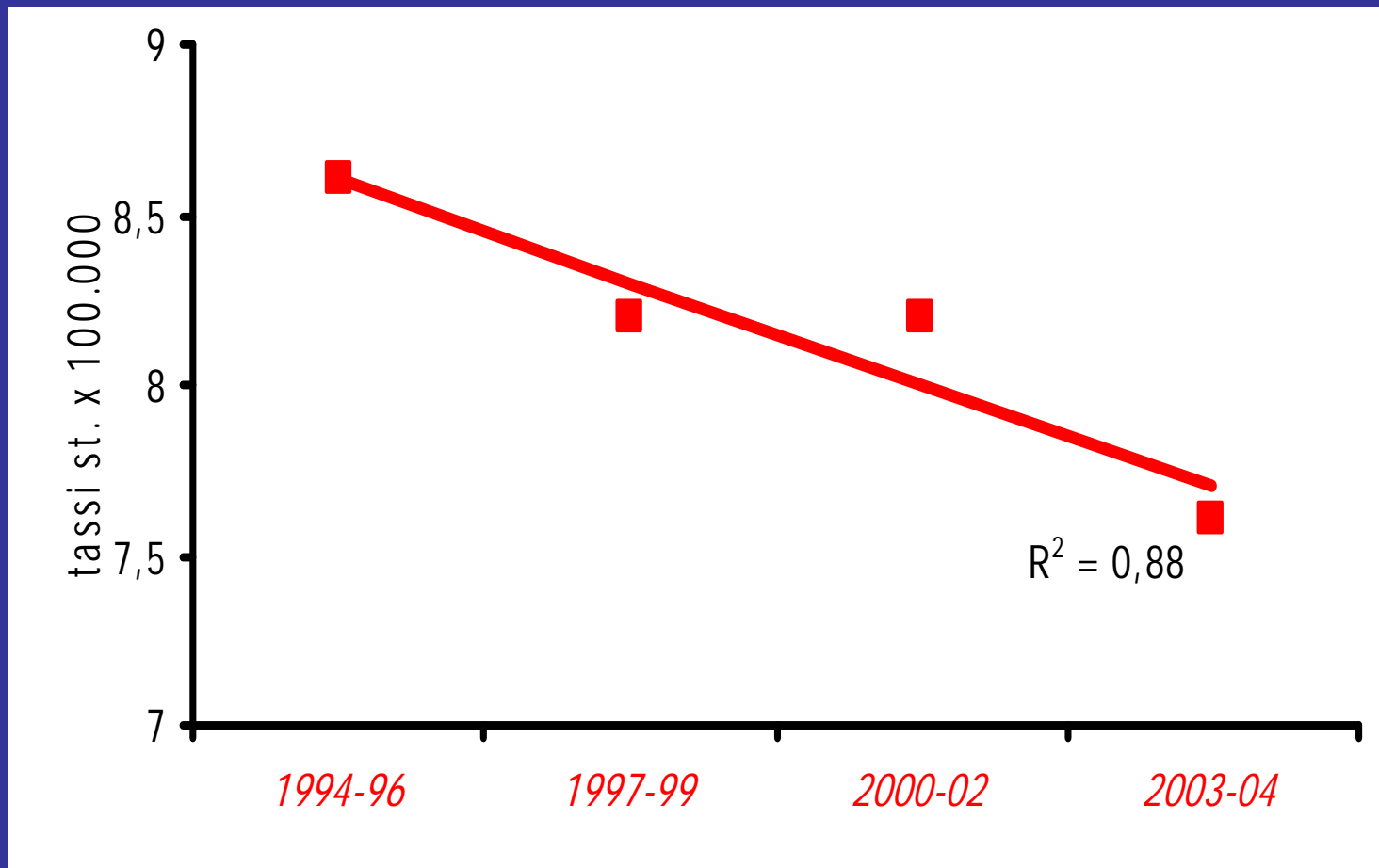

Fonte: RTUP

A cura di Bietta -- Petrella UOS Epidemiologia DIP ASL2

# Mortalità Anni 1980-2002 Confronto tra Umbria e Italia

(Tassi x 100.000 st. sulla popolazione mondiale censimento 1991)

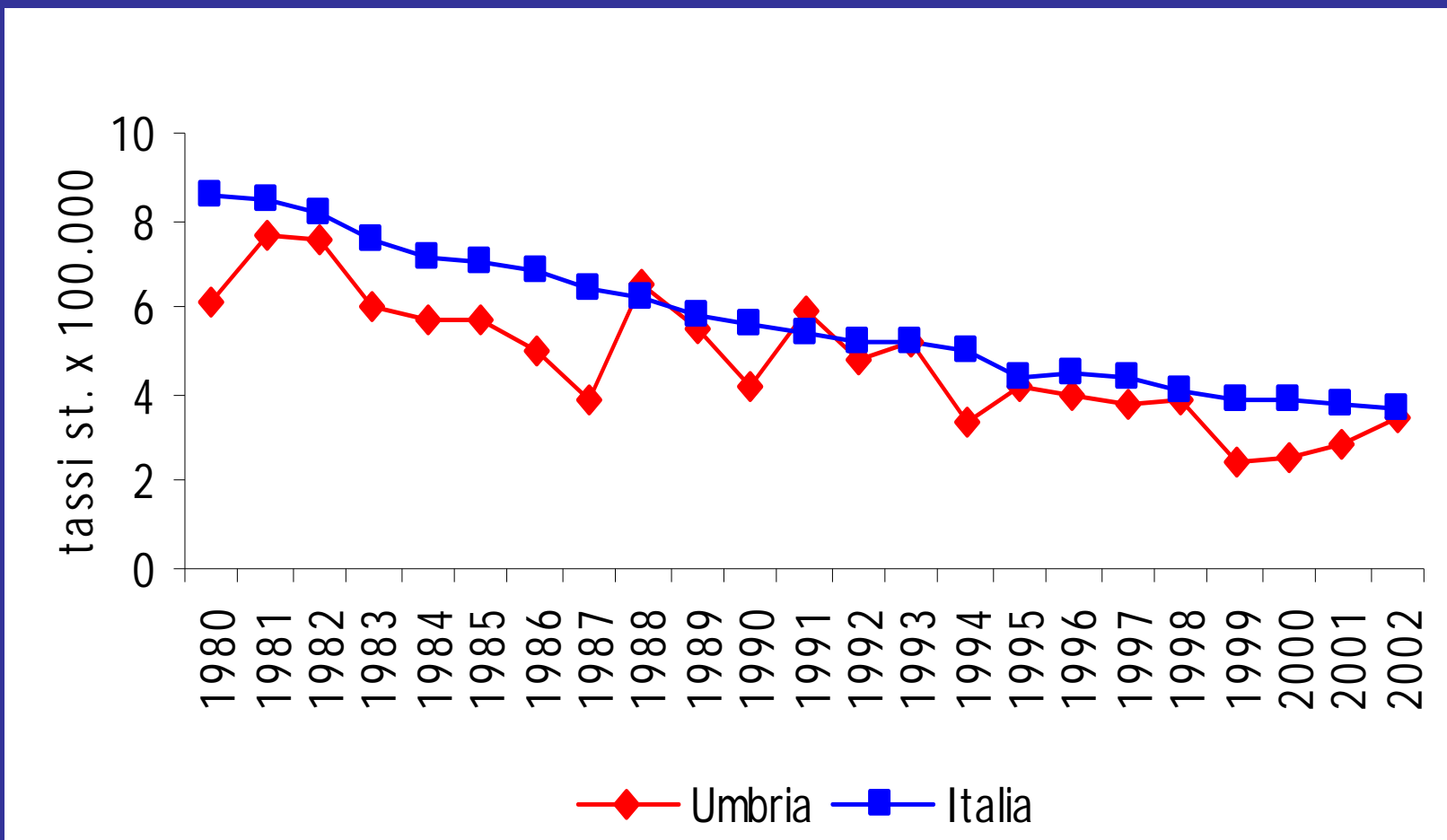

Fonte: ISS-ISTAT

A cura di Bietta -- Petrella UOS Epidemiologia DIP ASL2

# Campagna di promozione regionale



PROGETTO SALUTE  
**DONNA**

PREVENZIONE DEI TUMORI FEMMINILI

REGIONE DELL'UMBRIA



Il nostro tempo per la salute.

Il Pap-Test



# Intervento della Regione

- **campagna promozionale rivolta sia alla popolazione che agli operatori con spot radio-televisivi, manifesti ed opuscoli**
- **formazione degli operatori coinvolti nel front office e nella fase del prelievo ovvero le ostetriche consultoriali**
- **finanziamento per l'acquisto di computer e per integrazione di personale**
- **istituzione di un gruppo di coordinamento costituito dai responsabili dei programmi, dai referenti dei professionisti coinvolti, dai responsabili dei servizi di citologia**



# Gruppo di coordinamento

- **acquisto concordato di un unico software di gestione**
- **formazione comune e multiprofessionale in merito al programma stesso: gli operatori delle diverse aziende si sono conosciuti imparando a confrontarsi, anche autonomamente (con gruppi di lavoro, contatti telefonici)**
- **confronto ed omologazione dei percorsi, rispetto alle differenze di partenza dei singoli servizi nelle 4 diverse realtà**
- **Presenza coscienza degli operatori di essere parte di un percorso complesso e articolato dove tutti sono attori principali, compresa l'utenza.**

# Lo screening ed il consultorio

screening

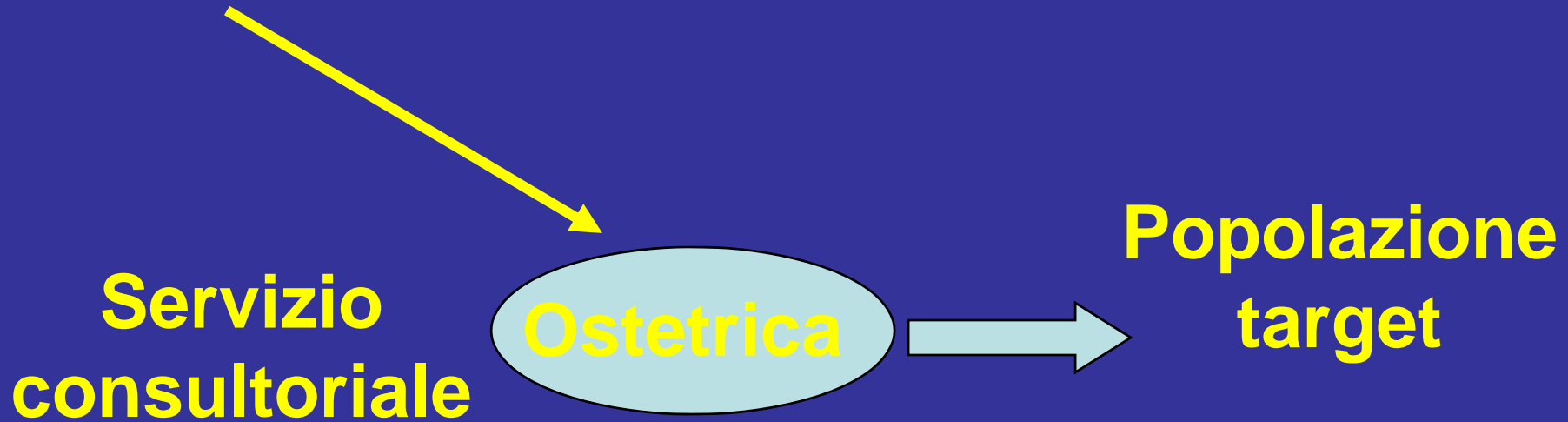

# I servizi di citologia

## Provincia di Perugia

- ASL 1, 2, 3
- Convenzione ginecologici privati
- Test HPV per ASL 1,2,3,4

## Provincia di Terni

- ASL 4



# Test HPV

- Triage per diagnosi ASCUS  
dal 1° giugno 2007
- Triage per diagnosi di LSIL  
dal 1° gennaio 2008
- Follow up CIN II + trattate chirurgicamente  
dal 1° giugno 2007

# Approfondimento diagnostico

## 4 Aziende Sanitarie Locali

3 servizi  
colposcopia

1 anatomia  
patologica

## 2 Aziende Ospedaliere

1 servizio  
colposcopia

3 anatomiche  
patologiche



# Approfondimento diagnostico

- Presa d'atto da parte delle Aziende del “Protocollo regionale diagnostico terapeutico” (DGR N. 1996 del 22.11.06) nato con l'intento di unificare procedure, migliorare la qualità dei percorsi e delle prestazioni, favorire l'accreditamento e l'integrazione ospedale – territorio”
- scheda colposcopica regionale
- Messa in rete di tutte le colposcopie

# Ha mai eseguito un Pap-test a scopo preventivo negli ultimi 3 anni?

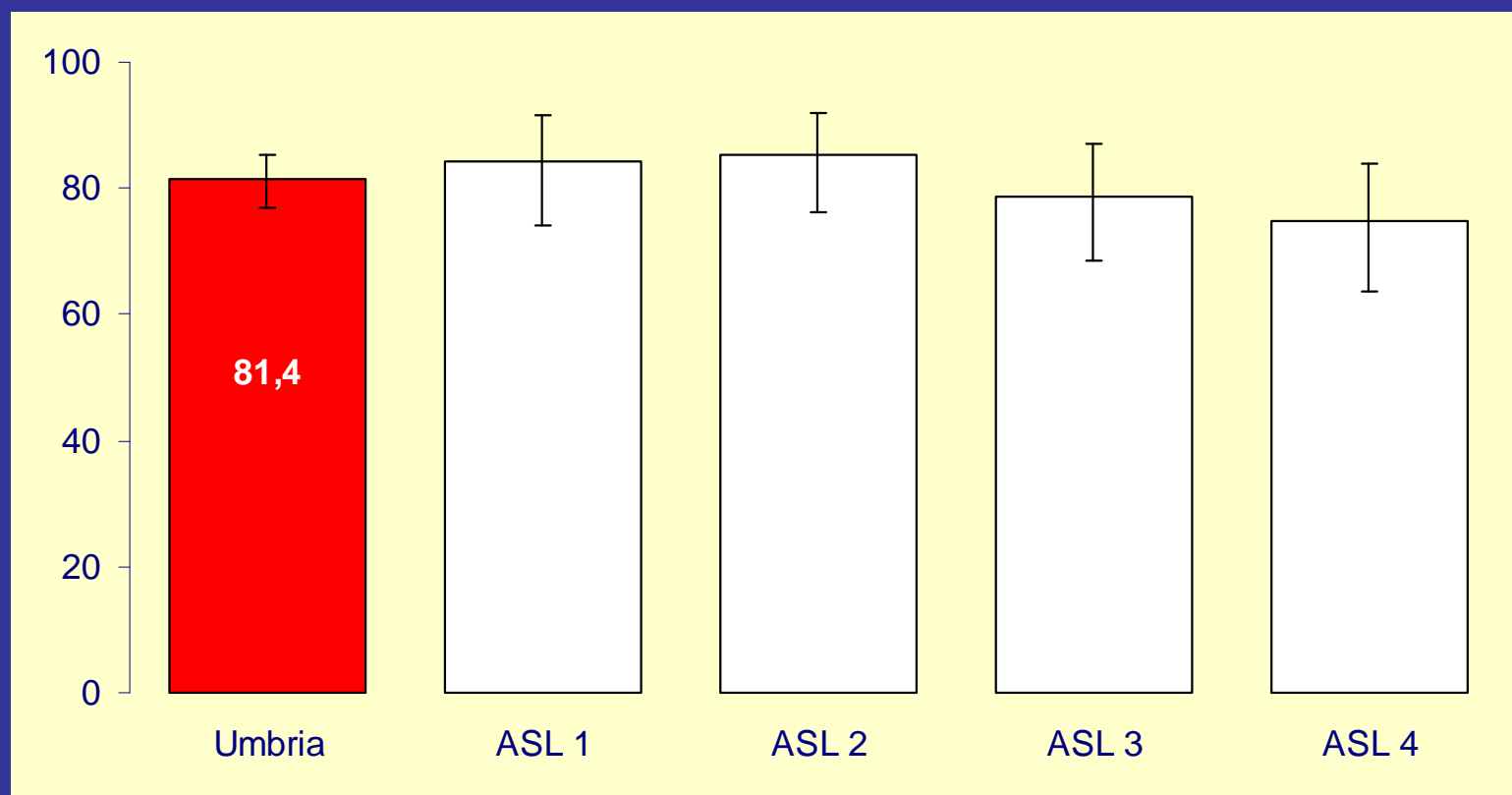



# Ha mai ricevuto dalla ASL la lettera d'invito?

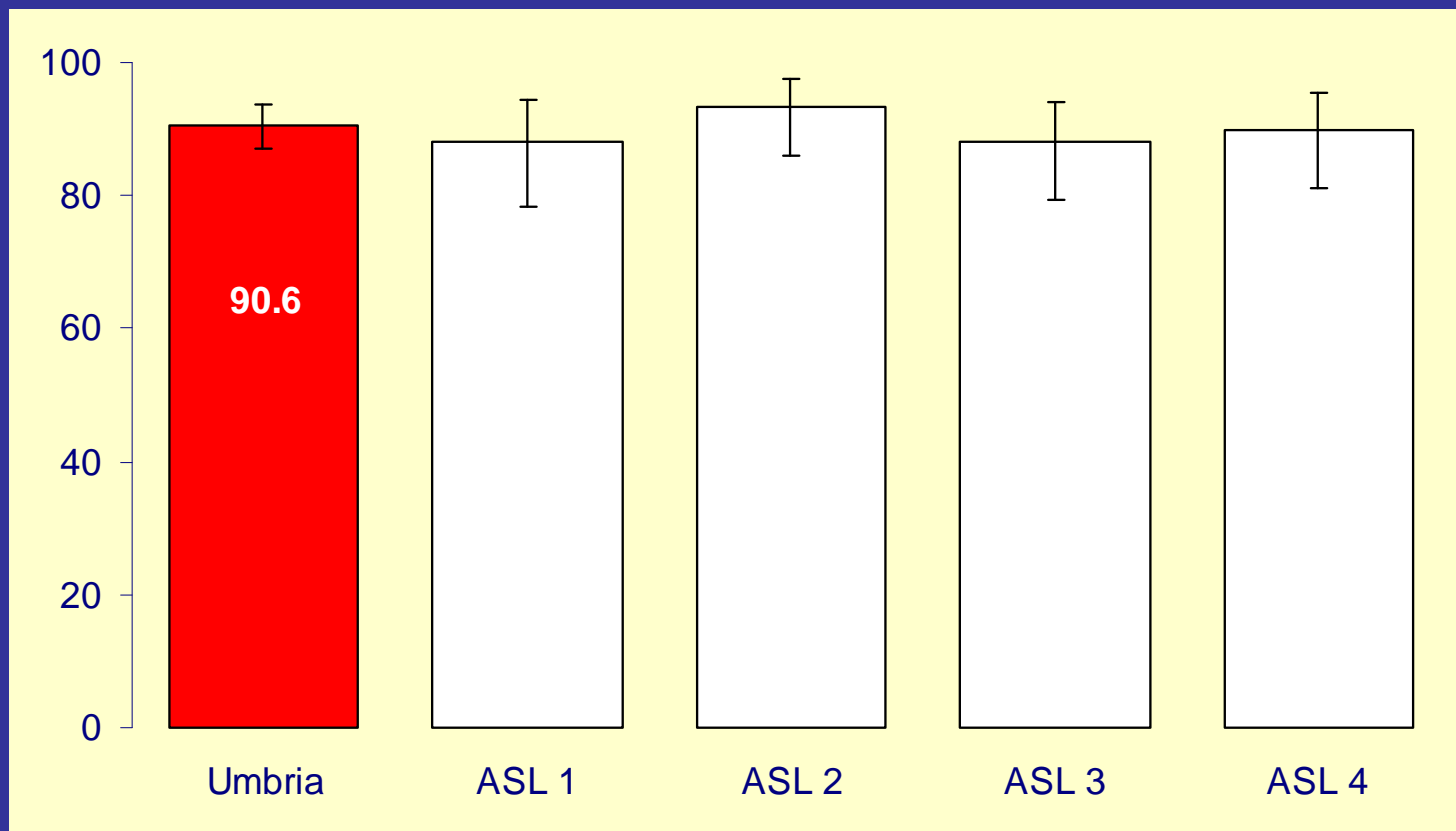

indagine PASSI 2005

# Estensione 3° round

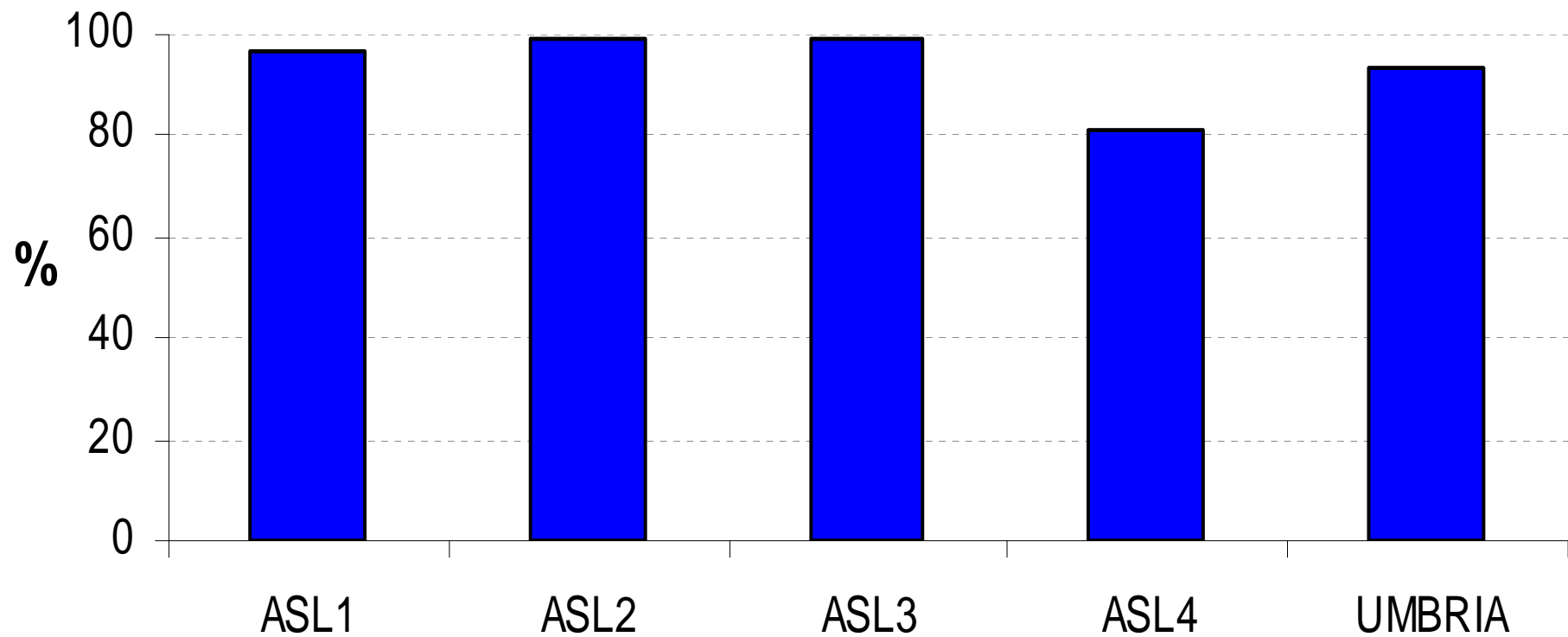

# % adesione per Round

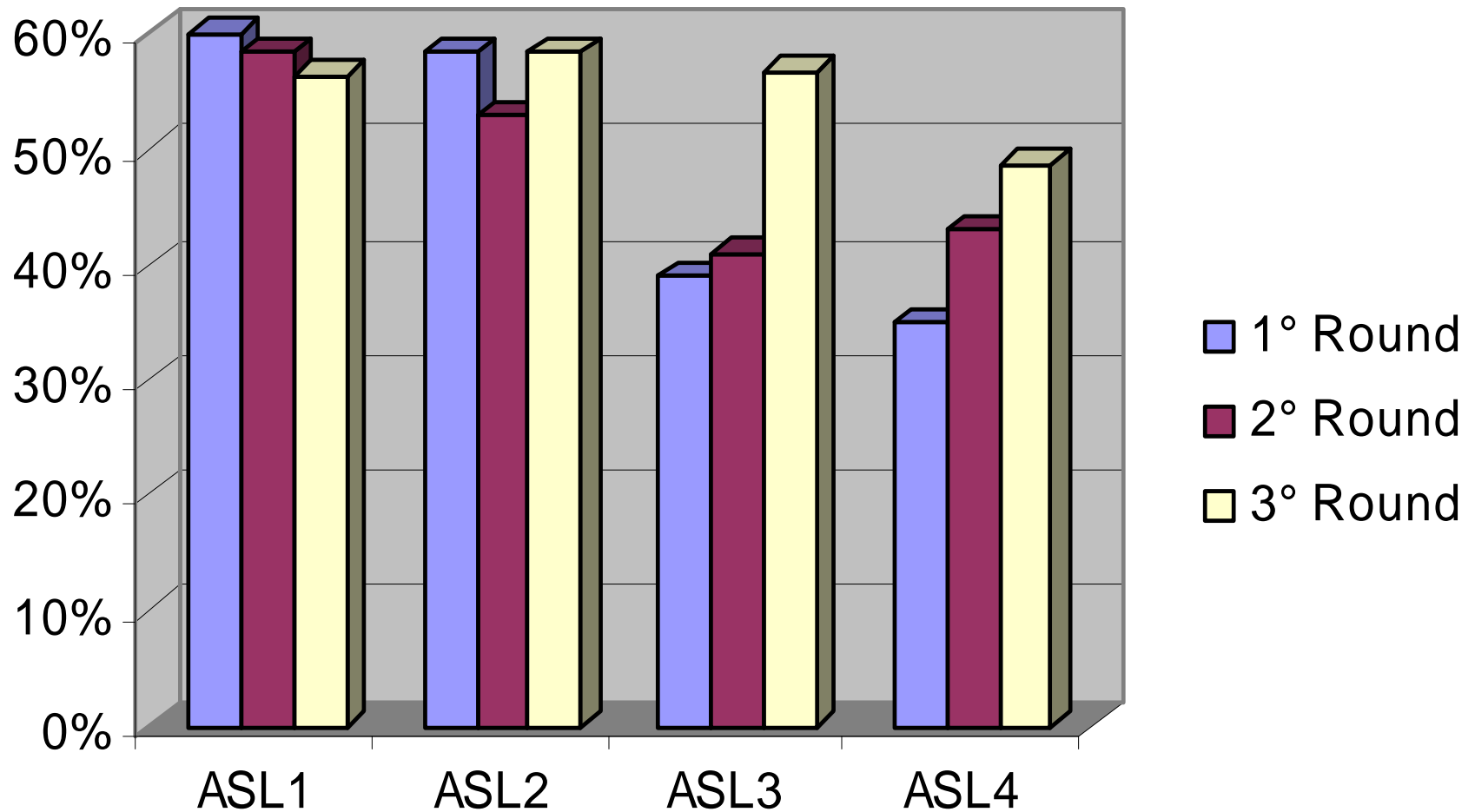

# Adesione straniera ASL2

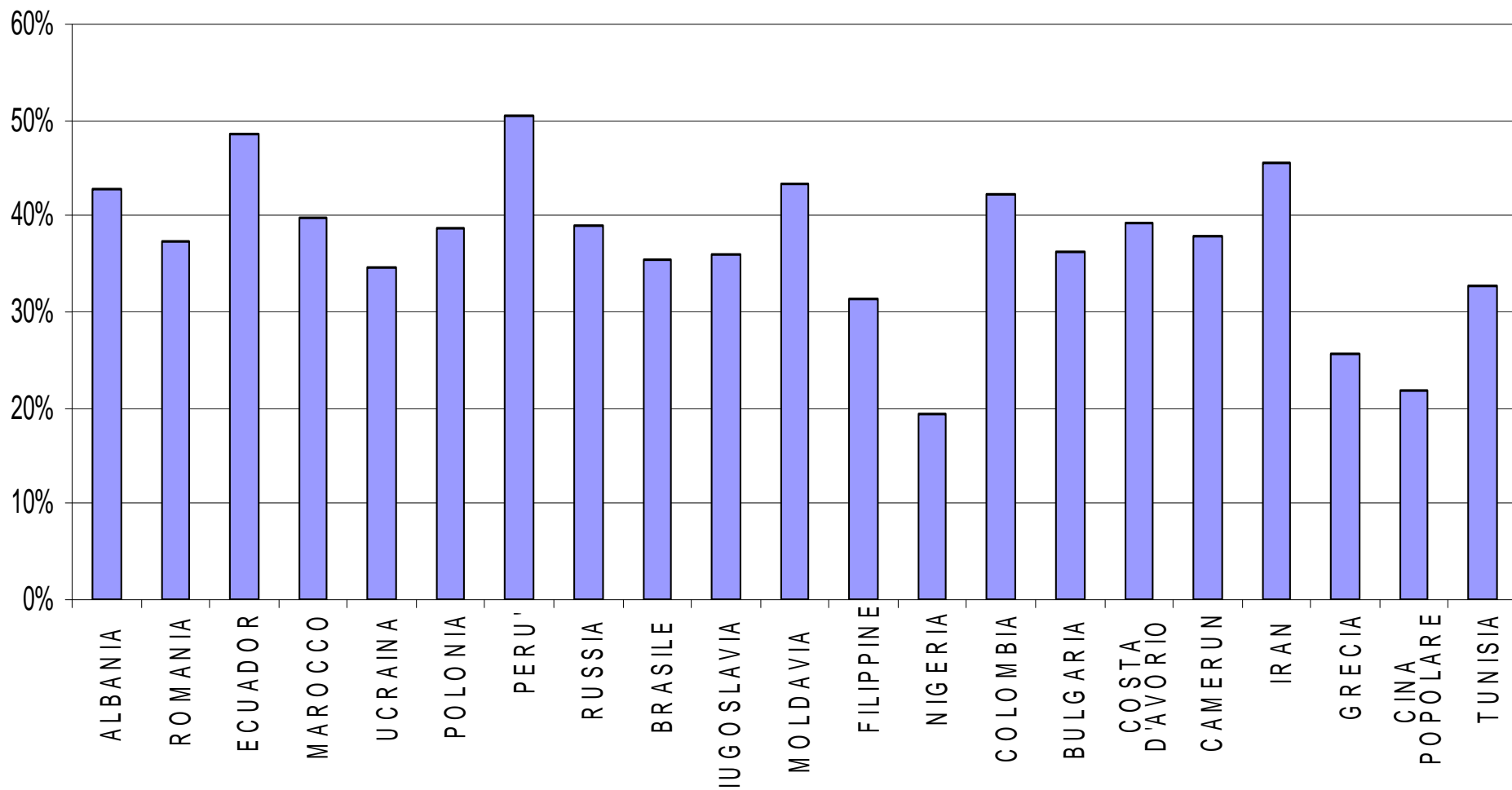

# Proposti per il 4° round 2008-2010

- Condivisione dell'anagrafe regionale
- Completamento della rete informatica
- Completamento dell'attivazione del Postel per gli inviti e le risposte negative
- Scannerizzazione del codice fiscale per la lettura dei dati anagrafici

# Propositi per il 4°round 2008-2010

## Per la Citologia:

- accreditamento istituzionale dei servizi
- introduzione citologia in fase liquida
- introduzione routinaria test di progressione dell'infezione da HPV
- costituzione Centro Unico Regionale di Citologia, articolato sulle due sedi di Perugia e Terni
- laboratorio unico regionale di Biologia Molecolare per triage e genotipizzazione

# Detection rate CIN 2 (99-05)

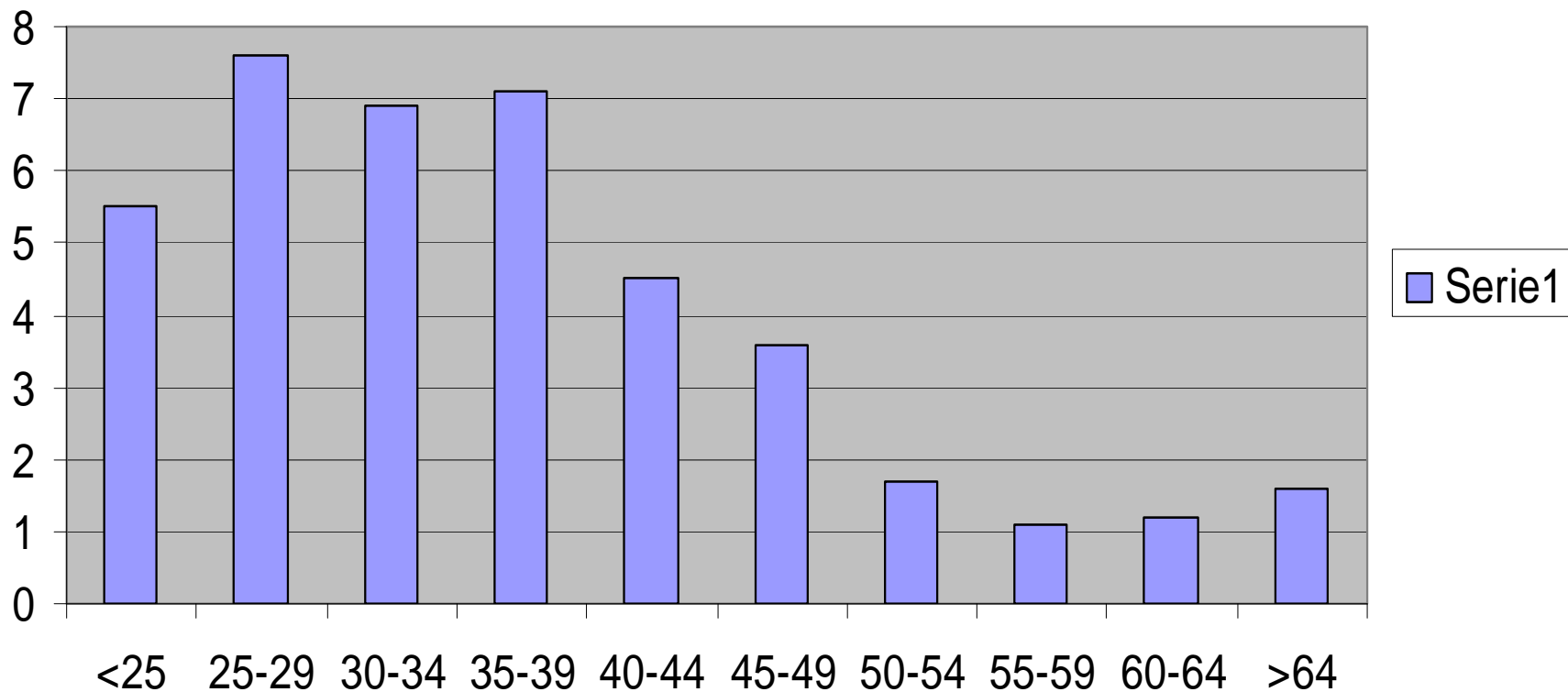

# Detection rate per CR squamoso (99-05)

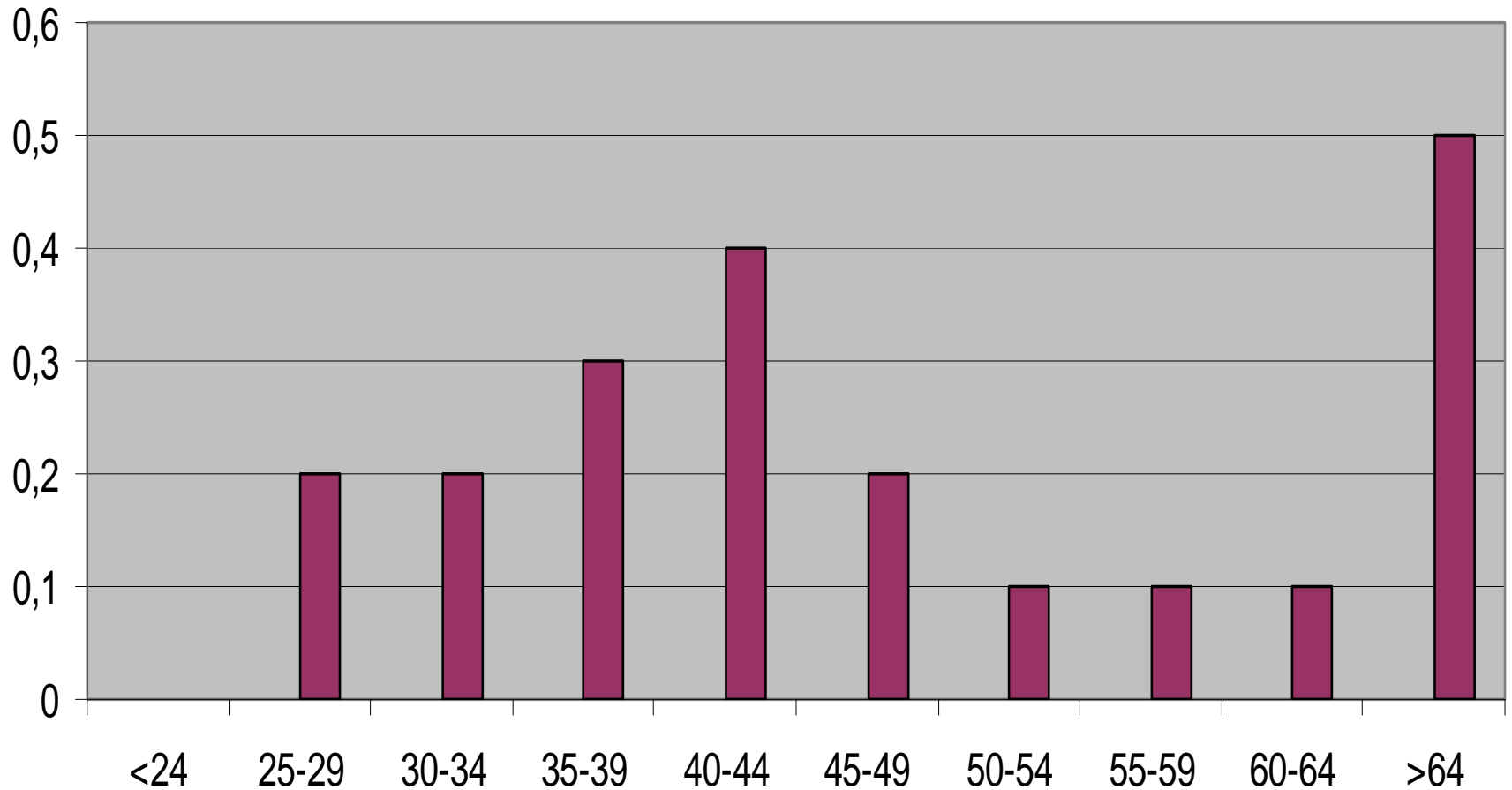





# Il futuro ?

- **arruolamento come accessi spontanei di tutte le donne dai 24 anni in giù**
- **arruolamento come accessi spontanei della fascia dai 65 ai 70 anni**

# Campagna vaccinale

- DGR n.1871 del 23.12.02: “Strategia vaccinale contro il papilloma virus umano”
- Invito attivo a tutte le nate nel 1996
- Vaccino gratuito a tutte le nate nel 1997
- Vaccino a prezzo agevolato a tutte le ragazze sotto i 18 anni